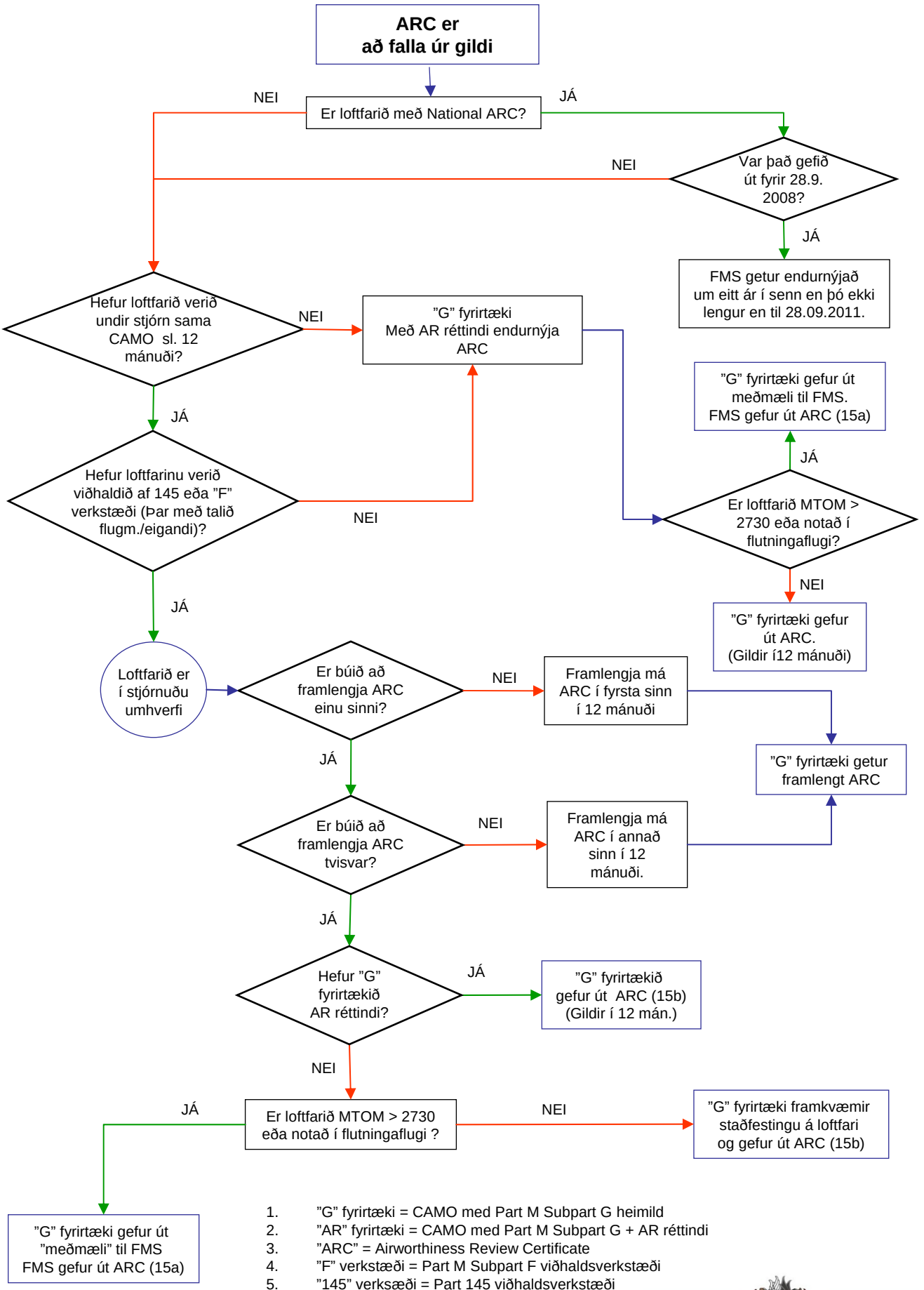

1. "G" fyrirtæki = CAMO med Part M Subpart G heimild
2. "AR" fyrirtæki = CAMO med Part M Subpart G + AR réttindi
3. "ARC" = Airworthiness Review Certificate
4. "F" verkstæði = Part M Subpart F viðhaldsverkstæði
5. "145" verksæði = Part 145 viðhaldsverkstæði

Yfirlitsmynd 4

FLUGMÁLASTJÓRN ÍSLANDS
Icelandic Civil Aviation Administration